

Klantverantw.:  
Opdrachtn.:  
Klantnr. : 59204  
Cont.pers.:  
Tel.: -  
Fax: -  
GSM: -  
e-mail: electro.sarrazijn@telenet.be



ProKo.: LS18  
Verslagnr.: 5500636  
Voorl. verslagnr.:  
Datum: 07/11/2020

Klant / Opdrachtgever:  
ELEKTRO SARRAZIJN  
JSLANDSTRAAT 12  
8434 WESTENDE

Afdeling: ELE

**VERSLAG VAN CONTROLE VAN EEN ELEKTRISCHE INSTALLATIE OP LS OF ZLS**  
**(Boek 1 van KB 08/09/2019) - Algemene Directie Energie**  
(uitgevoerd onder BELAC accreditatie volgens interne procedure QPRO/ELE/001, §7.3)

**IDENTIFICATIE**

Erkend organisme: OCB vzw, Kon. Astridlaan 60, Kontich 2550, BE0404.312.034 Agent-bezoeker: 428 CALLENS DIRK  
Eigenaar/beheerder/uitbater: Naam: Adres:  
Installateur/verantw. werk: Naam: Adres: B.T.W.:  
Adres installatie: RES. BERNINA DISTELLAAN 53/AD WESTENDE 8434 Private HS-cabine: NEE  
Type installatie: wooneenheid Toestel/Install. ID:  
EAN nr.: Leverancier: FLUVIUS Teller nr.: 5481875 Nachtteller nr. :

**CONTROLE**

Basis: KB van 8/09/2019 tot vaststelling van Boek 1 betreffende de elektrische installaties op laagspanning en op zeer lage spanning.  
Type: controlebezoek (hfst. 6.5) Afwijking deel 8 Boek 1 \*: nvt  
(\* Bij controle hfst.6.4, referentie van document "aanvang installatie vóór 01/06/2020": nvt  
Datum: 04/11/2020 Volgende controle binnen 300 maand of uiterlijk vóór 30/11/2045 Installatiedatum: na 01/06/2020  
Inhoud: Tenzij anders vermeld, maken de toestellen en apparaten aangesloten op de vaste installatie geen deel uit van de controle.  
Het onderzoek beperkt zich tot de gemakkelijk toegankelijke, bereikbare en zichtbare delen van de installatie en sluit verborgen delen, zoals achter nissen, valse plafonds, e.d. uit.

**INSTALLATIE**

Spanning: aanwezig Aansluiting: ondergronds Wachtbuis: geplaatst Isolatieplaat: nvt  
Nom. spanning: 1 x 220V Max. beveiliging: 25A Hoofdbeveiliging: aut. 2p 20A Alg. scheidingsschak.: alg.diff.schakelaar  
Meter-bordverbinding: kabeltype: VFVB aantal geleiders: 2 doorsnede: 4 mm<sup>2</sup>  
Voedingsbekabeling: kabeltype: bestaand aantal geleiders: 4 doorsnede: mm<sup>2</sup>  
Aardelektrode: type: baren sectie: 16 mm<sup>2</sup>  
Diff. schakelaar: algemene: 2p 40A/300mA bijkomende:  
Eéndraadschema en situatieplan:  zie bijlage  referentie: 428 - 5500636  
Installatie uitgevoerd overeenkomstig schema en plan: in orde Staat vast of - opgesteld materieel: in orde  
Nog niet geplaatst:  keuken  badkamer  C.V.  verlichting  -  
 gasmeter  watermeter  hoofd -  bijkomende - equipotentiaal verbinding  
Aantal borden: 1 Aantal eindstroombanen, incl reserve: 2

**RESULTATEN**

Algemene isolatieweerstand: >100 MOhm Spreidingsweerstand: 23 Ohm  
Testknop diff.schak.: in orde Controle foutlus: in orde Continuïteit PE- en equipotentiaal verbinding: in orde  
Bescherming tegen elektrische schokken: rechtstreekse aanraking: in orde onrechtstreekse aanraking: in orde  
Bescherming tegen overstroom: in orde Bescherming vast of - opgesteld materieel klasse I: in orde

1/2

**VASTSTELLINGEN** - Nota (N) - Opmerking (O) - Inbreuk (I) - de nummers verwijzen naar de standaard inbreuken

N | geen

I | geen

**BESLUIT**

De elektrische installatie **voldoet** aan de voorschriften van Boek 1 van het koninklijk besluit van 8 september 2019.

De volgende controle moet worden uitgevoerd **uiterlijk op hoger vermelde datum volgende controle**.

De ééndraadsschema's en situatieplannen van de installatie werden gedateerd en ondertekend. De ingangsklemmen van de differentieelstroominrichting(en) geplaatst aan het begin van de installatie zijn verzegeld.

Voor de Technisch Directeur,



Ir. G. Croes

**RAADGEVINGEN / REGLEMENTAIRE VOORSCHRIFTEN**

Lees de reglementaire voorschriften via deze link: [https://www.ocb.be/documenten/2020/Informatienota\\_reglementaire\\_voorschriften.pdf](https://www.ocb.be/documenten/2020/Informatienota_reglementaire_voorschriften.pdf)

*[Handwritten signature]*

INSTALLATEUR:	BOUWHEER:
ELEKTRO SARRAZIJN BVBA IJSLANDSTRAAT 12 8434 WESTENDE TEL. 058/23.32.84 BTW nr BE473.678.021	VME RES. "BERNINA" DISTELLAAN 53 8434 WESTENDE

installatie is gecontroleerd door  
OCB, Kon. Astridlaan 60, 2550 Ko.  
Onderzoeker: **CALLENS Dirk**  
Datum *04/11/20*  
PV nr: *428-5500636*  
Handtekening: *[Signature]*

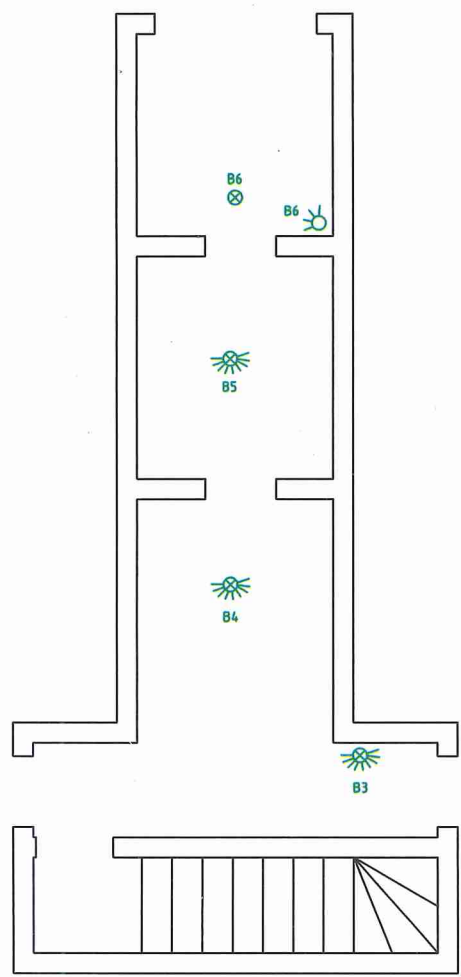

GELIJKVLOERSE VERDIEPING

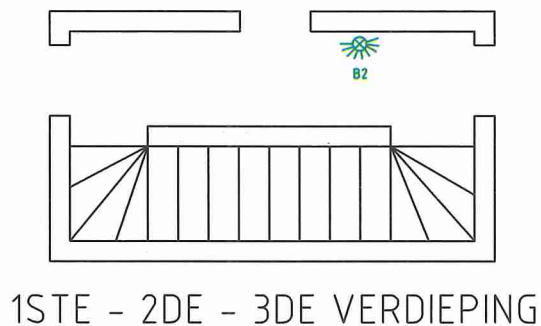

1STE - 2DE - 3DE VERDIEPING

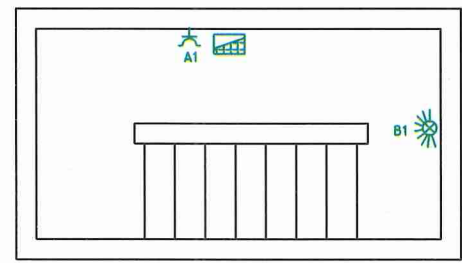

KELDER

