



# Verlag

VERSLAG NR

GEN/10/13733376/00/NL/000

IN OPDRACHT VAN

V.M.RES.BIANCA P/A AGENCE LA PLAGÉ  
Distellaan 34  
8434 Middelkerke



040 - INSP

## Periodieke inspectie op locatie

RES BIANCA, Koning Ridderdijk 3, 8434 Middelkerke



Uitgevoerd op: 24/11/2020



Uitgevoerd door: KOEN DEMUYNCK (5331)

### BEKNOPTE BESCHRIJVING VAN HET GECONTROLEERDE MATERIAAL

Natuur	Personenlift
Installateur	EBER
Modernisatiefirma	Cosmolift
Type	-
Serienummer	87/67
Jaar van indienststelling	1988

#### Besluit



Het materiaal mag verder gebruikt worden. Er moet evenwel binnen de kortst mogelijke tijd verholpen worden aan de opmerkingen. Opgelet: door 'herhaling' van een opmerkingen kunnen wij er toe verplicht zijn bij een volgende controle een ongunstig besluit te formuleren waardoor het materiaal niet verder mag gebruikt worden.





EEN VOLGENDE PERIODIEKE CONTROLE MOET UITGEVOERD WORDEN IN 04/2021

Ing. J. Windey  
Directeur-generaal Vincotte

VINÇOTTE vzw

Erkend controleorganisme I Externe Dienst voor Technische Controles op de werkplaats (EDTC)  
Maatschappelijke zetel : Jan Olieslagerslaan 35 1800 Vilvoorde België tel: +32 9 244 77 91 buildingnorth@vincotte.be  
BTW BE 0402.726.875 RPR Brussel BNP Paribas Fortis: BE25 2100 4144 1482 BIC : GEBABEBB

**OVERZICHT VAN DE TE NEMEN ACTIES**

Materiaal	Inspectiepunt	Opmerking	Afbeelding	
Personenlift 87/67	Extra opmerkingen binnen het kader van het onderzoek	Dorpelplaat terug te plaatsen bordesdeur verdiep 0,4,5,6,7,8,9.		!
	Noodverlichting	De noodverlichting is defect, te verhelpen. (rappel: 1)		!
	Schacht- & bordesdeuren	Deurcontact: de koelbeweging wordt onderbroken bij "schudden" van vergrendeld deurpaneel. Te verhelpen. Verdieping(en): 2 (rappel: 1)		!
	Schachtverlichting	Defecte schachtverlichting ter hoogte van verdiep 9. Te verhelpen.		!

! = met opmerking, N.A. = niet aangeboden, X = opmerking met buitendienststelling



# Verlag

VERSLAG NR

GEN/10/13733376/00/NL/000

## WELKE STAPPEN MOET U NEMEN?

**1**

Lees dit verslag  
zorgvuldig en  
geheel

**2**

Laat zo snel mogelijk  
de opmerkingen  
verhelpen

**3**

**Volgende periodieke controle in 04/2021**  
**Laat echter steeds controleren bij wijziging of uitbreiding**

Voor de aanvraag van de hercontrole neemt u contact op met [buildingnorth@vincotte.be](mailto:buildingnorth@vincotte.be).  
De volgende periodieke controle wordt door Vincotte ingepland.

ORIGINEEL

## GEDETAILEERDE BESCHRIJVING VAN HET GECONTROLEERDE MATERIAAL

ID:	10125099	Aandrijving	Elektrisch (tractie)
Natuur	Personenlift	Machinekamer	Met Machinekamer
Installateur	EBER	Beveiliging kooitoegang	Kooideur
Modernisatiefirma	Cosmolift	Onderhoud	Cosmolift
Type	-	Laatste risicoanalyse uitgevoerd door	Vinçotte
Serienummer	87/67	Laatste risicoanalyse uitgevoerd op	26/06/2019
Jaar van indienststelling	1988	Ref. verslag laatste risicoanalyse	GEN/11//00/NL/000
Nominale last (kg)	450	Laatste risicoanalyse met opmerkingen	Ja
Aantal personen	6	Attest van regularisatie afgeleverd door	Vinçotte
Aantal stopplaatsen	11	Attest van regularisatie afgeleverd op	21/06/2011
Type gebouw	Consument	Ref. attest van regularisatie	GEN/11/60320197/00/NL/000
Aantal toegangen	11		

### Basis en inhoud van het onderzoek:

- KB van 09/03/2003 gewijzigd door de KB's van 17/03/2005, 13/05/2005 en 10/12/2012 betreffende de beveiliging van liften - Preventieve inspectie

### Opmerkingen:

Extra opmerkingen binnen het kader van het onderzoek:

- Dorpelplaat terug te plaatsen bordesdeur verdiep 0,4,5,6,7,8,9.

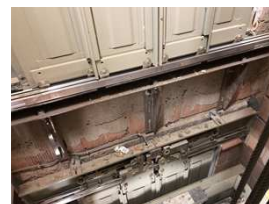

Machinekamer 2/2 -> Noodverlichting:

- De noodverlichting is defect, te verhelpen. (rappel: 1)



#### Schacht- & bordesdeuren:

- Deurcontact: de kooibeweging wordt onderbroken bij "schudden" van vergrendeld deurpaneel. Te verhelpen. Verdieping(en): 2 (rappel: 1)

#### Schachtverlichting:

- Defecte schachtverlichting ter hoogte van verdiep 9. Te verhelpen.



#### **Besluit**



Het materiaal mag verder gebruikt worden. Er moet evenwel binnen de kortst mogelijke tijd verholpen worden aan de opmerkingen. Opgelet: door 'herhaling' van een opmerkingen kunnen wij er toe verplicht zijn bij een volgende controle een ongunstig besluit te formuleren waardoor het materiaal niet verder mag gebruikt worden.

**Volgende controle: 04/2021**