



Verlag

VERSLAG NR

GEN/10/13868185/00/NL/000

IN OPDRACHT VAN

V.M.RES.BIANCA P/A AGENCE LA PLAGE
Distellaan 34
8434 Middelkerke



040 - INSP

Periodieke inspectie op locatie

RES BIANCA, Koning Ridderdijk 3, 8434 Middelkerke



Uitgevoerd op: 05/05/2021



Uitgevoerd door: DERRICK DECRAMER (5642)

BEKNOPTE BESCHRIJVING VAN HET GECONTROLEERDE MATERIAAL

Natuur	Personenlift
Installateur	EBER
Modernisatiefirma	Cosmolift
Type	-
Serienummer	87/67
Jaar van indienststelling	1988

X

Besluit

Het materiaal mag niet verder gebruikt worden. Gezien er geen gunstig gevolg werd gegeven aan de herhaalde opmerking(en), mag het materiaal slechts verder gebruikt worden nadat werd verholpen aan deze opmerking(en)

EEN CONTROLE MOET WORDEN UITGEVOERD NA HET VERHELPEN VAN DE DRINGENDE OPMERKINGEN



EEN VOLGENDE PERIODIEKE CONTROLE MOET UITGEVOERD WORDEN IN 10/2021

Ing. J. Windey
Directeur-generaal Vincotte

VINÇOTTE vzw

Erkend controleorganisme I Externe Dienst voor Technische Controles op de werkplaats (EDTC)
Maatschappelijke zetel : Jan Olieslagerslaan 35 1800 Vilvoorde België tel: +32 9 244 77 91 buildingnorth@vincotte.be
BTW BE 0402.726.875 RPR Brussel BNP Paribas Fortis: BE25 2100 4144 1482 BIC : GEBABEBB

OVERZICHT VAN DE TE NEMEN ACTIES

Materiaal	Inspectiepunt	Opmerking	Afbeelding	
Personenlift 87/67	Extra opmerkingen binnen het kader van het onderzoek	Dorpelplaat terug te plaatsen bordesdeur verdiep 0,4,5,6,7,8,9. (rappel: 1)		!
	Noodverlichting	De noodverlichting is defect, te verhelpen. (rappel: 2)		X
	Schachtverlichting	Defecte schachtverlichting ter hoogte van verdiep 9. Te verhelpen. (rappel: 1)		!

! = met opmerking, N.A. = niet aangeboden, X = opmerking met buitendienststelling

WELKE STAPPEN MOET U NEMEN?

1

Lees dit verslag zorgvuldig en geheel

2

Voer de nodige herstellingen zo snel mogelijk uit

3

Verwittig Vincotte voor de hercontrole

4

Volgende periodieke controle in 10/2021
Laat echter steeds controleren bij wijziging of uitbreiding



Verslag

VERSLAG NR
GEN/10/13868185/00/NL/000

ORIGINEEL

GEDETAILEERDE BESCHRIJVING VAN HET GECONTROLEERDE MATERIAAL

ID:	10125099	Aandrijving	Elektrisch (tractie)
Natuur	Personenlift	Machinekamer	Met Machinekamer
Installateur	EBER	Beveiliging kooitoegang	Kooideur
Modernisatiefirma	Cosmolift	Onderhoud	De Lift
Type	-	Laatste risicoanalyse uitgevoerd door	Vinçotte
Serienummer	87/67	Laatste risicoanalyse uitgevoerd op	26/06/2019
Jaar van indienststelling	1988	Ref. verslag laatste risicoanalyse	GEN/11//00/NL/000
Nominale last (kg)	450	Laatste risicoanalyse met opmerkingen	Ja
Aantal personen	6	Attest van regularisatie afgeleverd door	Vinçotte
Aantal stopplaatsen	11	Attest van regularisatie afgeleverd op	21/06/2011
Type gebouw	Consument	Ref. attest van regularisatie	GEN/11/60320197/00/NL/000
Aantal toegangen	11		

Basis en inhoud van het onderzoek:

- KB van 09/03/2003 gewijzigd door de KB's van 17/03/2005, 13/05/2005 en 10/12/2012 betreffende de beveiliging van liften - halfjaarlijkse inspectie

Opmerkingen met buitendienststelling:

Machinekamer 2/2 -> Noodverlichting:

- De noodverlichting is defect, te verhelpen. (rappel: 2)



Opmerkingen:

Extra opmerkingen binnen het kader van het onderzoek:

- Dorpelplaat terug te plaatsen bordesdeur verdiep 0,4,5,6,7,8,9.
(rappel: 1)

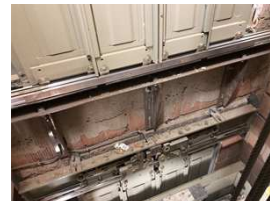

Schachtverlichting:

- Defecte schachtverlichting ter hoogte van verdiep 9. Te verhelpen.
(rappel: 1)



X

Besluit

Het materiaal mag niet verder gebruikt worden. Gezien er geen gunstig gevolg werd gegeven aan de herhaalde opmerking(en), mag het materiaal slechts verder gebruikt worden nadat werd verholpen aan deze opmerking(en)

Volgende controle: na het verhelpen van de opmerking(en)

ORIGINEEL