

DE INSTALLATIE IS CONFORM

Het onderzoek gebeurt volgens werkinstructie 10le006 of 10le008 op basis van de hieronder vermelde voorschriften.

Uw controle werd uitgevoerd door BTV VZW, kantoor BTV West-Vlaanderen, Jan Breydelstraat 98, 8530 HARELBEKE
T: 056 70 54 05, E: btv.westvlaanderen@btvcontrol.be

Verslagnummer: 0356-170215-01 Datum van het onderzoek: 15/02/2017
Extra controle datums

ALGEMENE GEGEVENS:

ADRES INSTALLATIE : RES. BRANDING ALG. DELEN
KONING RIDDERDIJK 51/ALG DELEN
8434 WESTENDE

EIGENAAR : VME RES. BRANDING
Adres : KONING RIDDERDIJK 51/ALG DELEN
8434 WESTENDE

OPDRACHTGEVER : ML PROJECTS
Adres : STEENSTRAAT(WOES) 54
8640 WOESTEN

INSTALLATEUR : ML PROJECTS
Adres : STEENSTRAAT(WOES) 54
8640 WOESTEN

BTW of IK :

EAN : **Teller nr.** **Index :**

Visualisatie van de installatie



ALGEMENE BESCHRIJVING EN KENMERKEN:

<p>Aard installatie :</p> <p>Begin werken fundering: Voor 01/10/81</p> <p>Aansluiting spanning : 3x400V + N</p> <p>Voedingskabel hoofdbord : 4 x 10 mm²</p> <p>Type van de aardelektrode: Baren</p> <p>Aantal borden : 1</p> <p>Uitwendige invloedsfactoren :</p>	<p>Type der Lokalen : gemeenschappelijke delen</p> <p>Elektrische installatie : Na 01/10/81</p> <p>AREI art. : 86</p> <p>Bescherming van de aansluiting : max 25 A</p> <p>Alg. schakelaar: type : 4p 40A/300mA</p> <p>Aantal eindstroombanen : 4</p> <p>Schema : TT</p>
---	--

ONDERZOEK:

Controlebezoek volgens : AREI art. 271,
Aard van het onderzoek : Controlebezoek

METINGEN:

RA: 24 Ohm **RI tot** +2,0 MOhm

BESCHRIJVING:

Zie eendraadsschema en situatieschema in bijlage.

VASTGESTELDE INBREUKEN

Geen

NOTA'S

Geen

Besluit De installatie is conform.
De ééndraads - en situatieschema's werden voor gezien getekend.
De installatie dient opnieuw gecontroleerd uiterlijk op 15/02/2042 (art. 271 AREI) alsook voor de ingebruikname van elke belangrijke wijziging of beduidende uitbreiding, uitgevoerd voor deze datum.

De agent-onderzoeker,
0356 PETER HECTOR DE MAEYER

voor De Directeur,

UITGEVOERDE CONTROLES

Tijdens het controleonderzoek van huishoudelijke installaties (art. 271)

- a) de controle van de uitvoering van de elektrische installatie overeenkomstig de schema's;
 - b) de controle van de staat (vasthechtingen, beschadiging,...) van het vast geïnstalleerd elektrisch materieel in het bijzonder wat betreft de schakelaars, de stopcontactdozen, de aansluitingen in de verdeelborden,....;
 - c) de controle van de beschermingsmaatregelen tegen elektrische schokken bij rechtstreekse en onrechtstreekse aanraking;
 - d) de controle van de werking van de differentieelstroominrichtingen via de eigen testinrichting;
 - e) de controle van de foutlussen en de juiste aansluiting van de differentieelstroominrichtingen via de opwekking van een foutstroom van minimum 2,5 maal de gevoeligheid van het apparaat;
 - f) de controle van de continuïteit van de equipotentiale verbindingen (hoofd- en bijkomende) en van de beschermingsgeleiders van de stopcontactdozen en van de vaste, vast opgestelde of verplaatsbare toestellen met vaste standplaats van de klasse 1
 - g) de visuele controle van vast of vast opgesteld materieel dat gevaar kan opleveren voor personen en goederen;
 - h) de visuele controle van verplaatsbaar materieel dat gevaar kan opleveren voor personen en goederen.
- Behoudens inbreuken, wordt de overeenstemming bevestigd tussen de geïnstalleerde beschermingsinrichtingen tegen overstroom en de doorsneden van de respectievelijke stroombanen die ze beschermen.

PLICHTEN VAN DE EIGENAARS, BEHEERDERS, HUURDERS

- a) de verplichting het proces-verbaal van het controlebezoek te bewaren in het dossier van de elektrische installatie samen met de ééndraadschema's en de situatieplannen;
- b) de verplichting in het dossier elke wijziging aangebracht aan de elektrische installatie te vermelden;
- c) de verplichting de Federale Overheidsdienst die Energie oncer zijn bevoegdheid heeft onmiddellijk in te lichten over elk ongeluk aan personen overkomen en rechtstreeks of onrechtstreeks te wijten aan de aanwezigheid van elektriciteit;
- d) de verplichting, wanneer er overtredingen zijn vastgesteld tijdens het controlebezoek, een nieuw controlebezoek te doen verrichten door hetzelfde erkend organisme om na te gaan of na afloop van de termijn van één jaar de overtredingen verdwenen zijn. Indien tijdens dat tweede onderzoek wordt vastgesteld dat er nog overtredingen overblijven, moet het erkend organisme een kopie van het proces-verbaal van het controlebezoek sturen naar de Algemene Directie Energie die belast is met het hoog toezicht op de huishoudelijke elektrische installaties.

Betekenis van de nota's: betreffen gebreken die geen invloed hebben op de besluitvorming, vaststellingen die buiten het kader van onderzoek vallen maar een gevaar inhouden voor de veiligheid, of organisatorische gegevens.

WELKE STAPPEN NEMEN ALS INSTALLATIE CONFORM IS

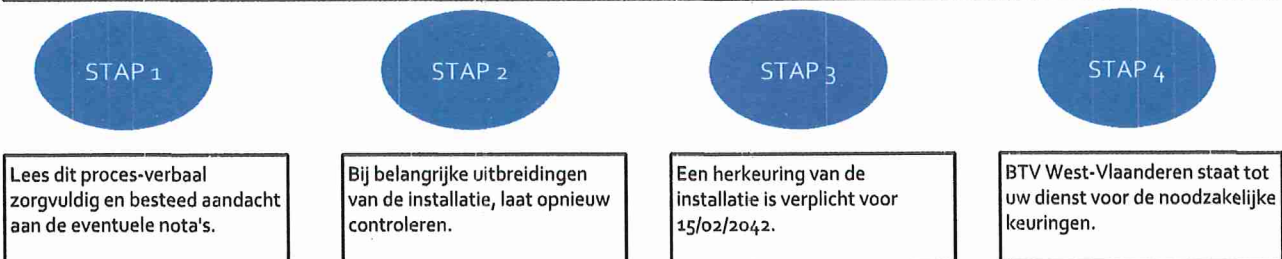

Schema's

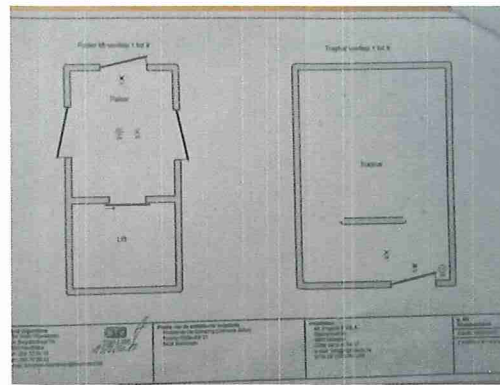
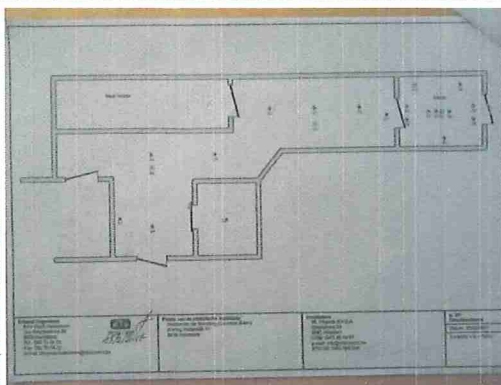
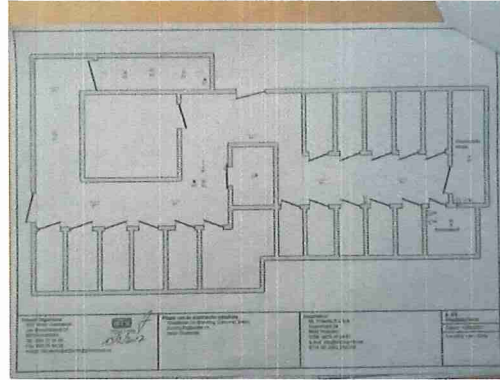
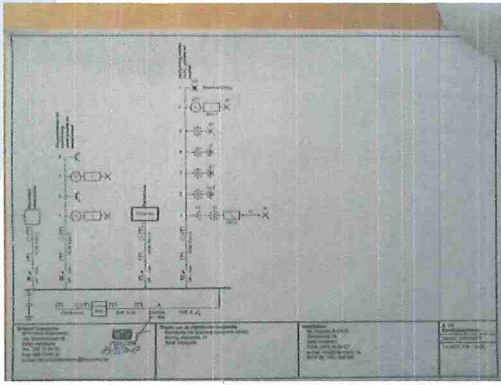

Maatschappelijke zetel/siège social: Neerveldstraat 109 bus 6, B-1200 Brussel - Bruxelles

Werfadres:

Residentie Branding
Koning Ridderdijk 51
8434 Westende

Datum: 15/02/2017

Eigenaar:

Kantoor Laplage
Distellaan 34
8434 Westende

Elektriciteitsdossier

Gemene delen Residentie "Branding"

- Eendraadschema
- Situatieschema's
- Overzicht kringen

Uitvoerder:



Steenstraat 54
8640 woesten
0475/45 64 67

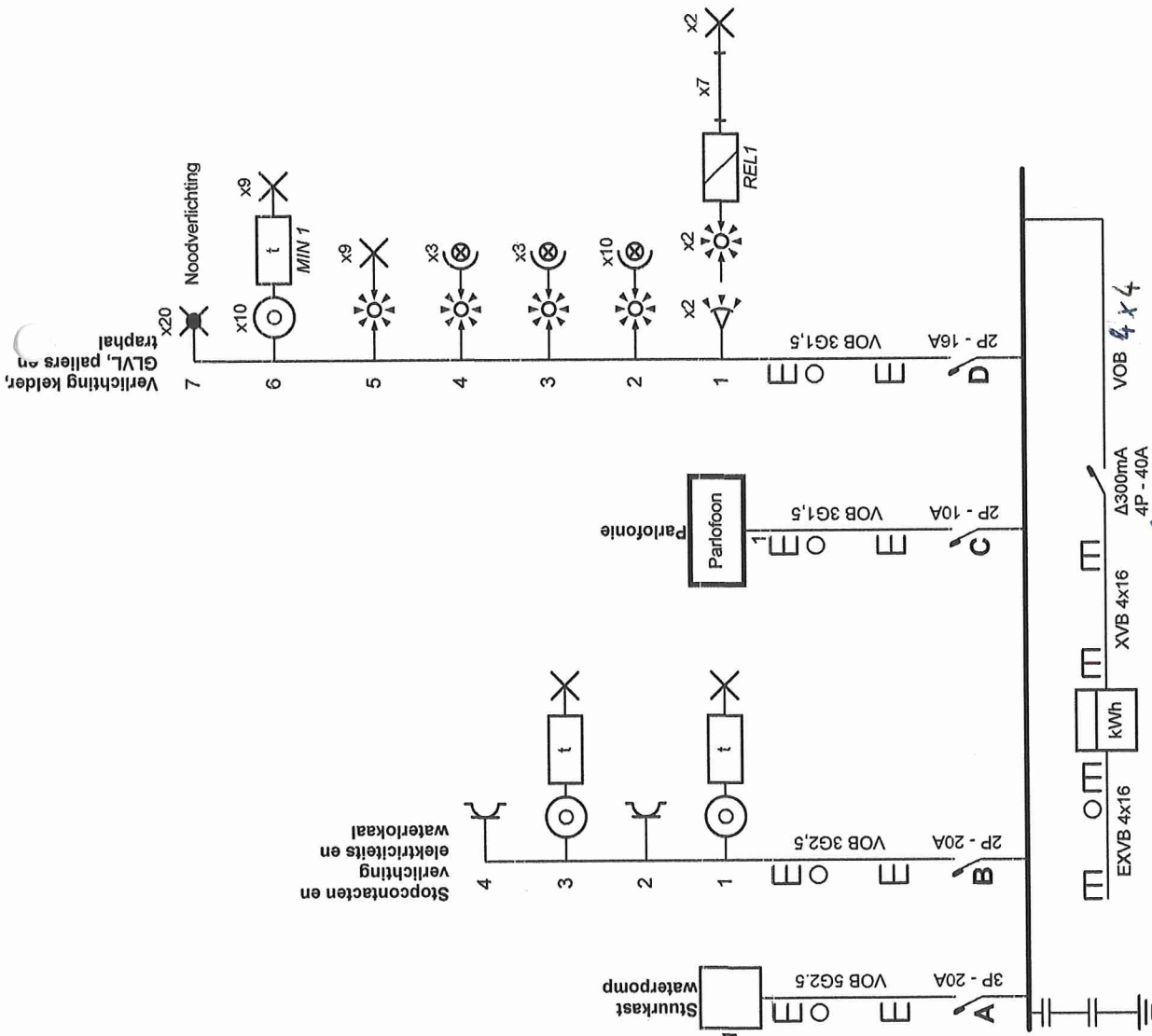

Erkend Organisme
 BTW West-Vlaanderen
 Jan Breydelstraat 98
 8530 Harelbeke
 Tel.: 056 70 54 05
 Fax: 056 70 54 22
 e-mail: btw.westvlaanderen@btvcontrol.be

Plaats van de elektrische installatie
 Residentie De Branding (Gemeene delen)
 Koning Ridderdijk 51
 8434 Westende

BTW
 PDM / 356
 15/02/2017

Installateur
 ML Projects B.V.B.A.
 Steensstraat 54
 8640 Woesten
 GSM: 0475 45 64 67
 e-mail: info@mlprojects.be
 BTW BE 0563.988.088

p. 1/5
Eendraadschema
 Datum: 15/02/2017
 3 x 400V + N ~ 50Hz

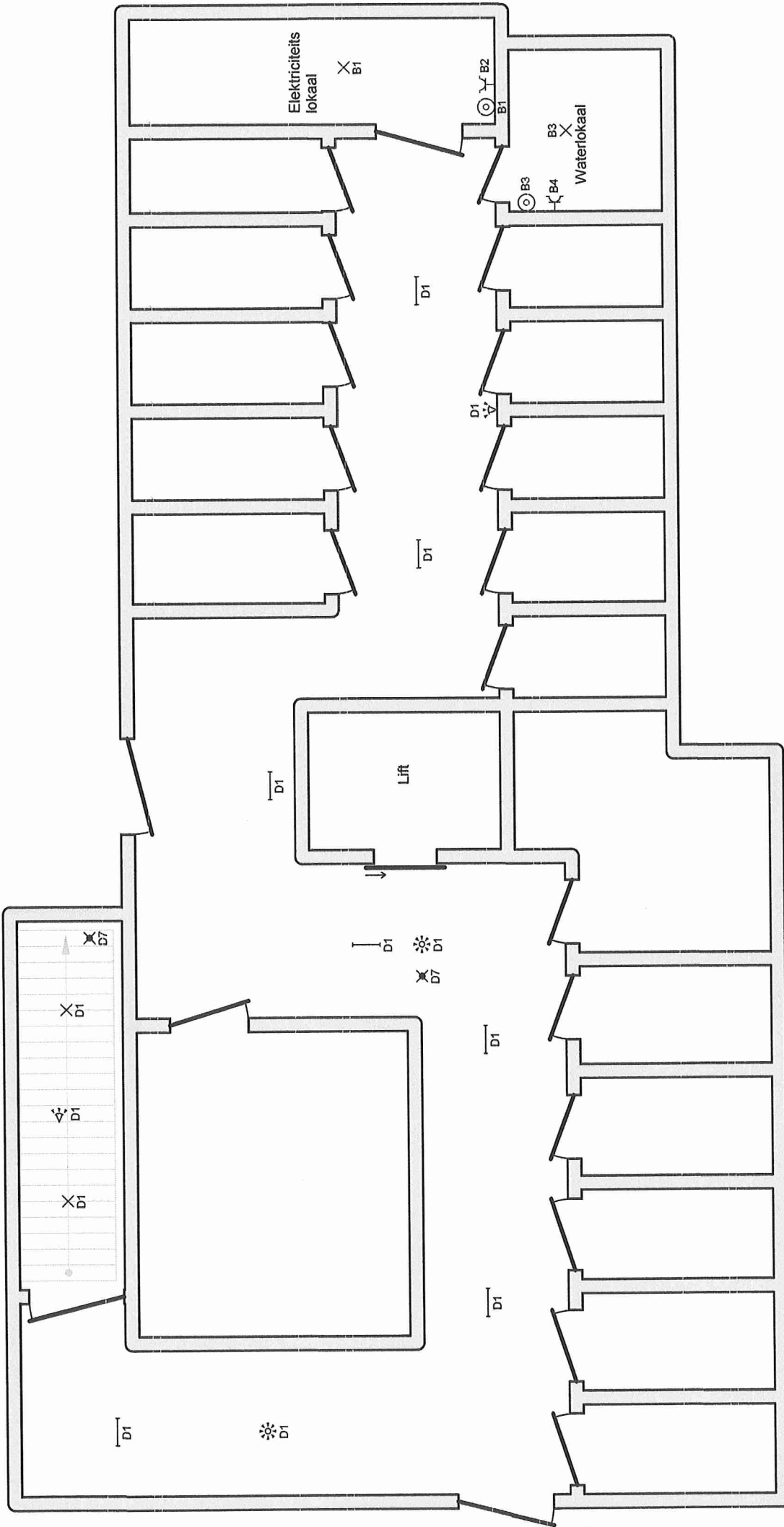

p. 2/5
 Situatieschema
 Datum: 15/02/2017
 3 x 400V + N ~ 50Hz

Installateur
 ML Projects B.V.B.A.
 Steenstraat 54
 8640 Woesten
 GSM: 0475 45 64 67
 e-mail: info@mlprojects.be
 BTW BE 0563.988.088

Plaats van de elektrische installatie
 Residentie De Branding (Gemene delen)
 Koning Ridderlijk 51
 8434 Westende

Erkend Organisme
 BTV West-Vlaanderen
 Jan Breydelsstraat 98
 8530 Harelbeke
 Tel.: 056 70 54 05
 Fax: 056 70 54 22
 e-mail: btv.westvlaanderen@btvcontrol.be

 PDM 1356
15/2/2017

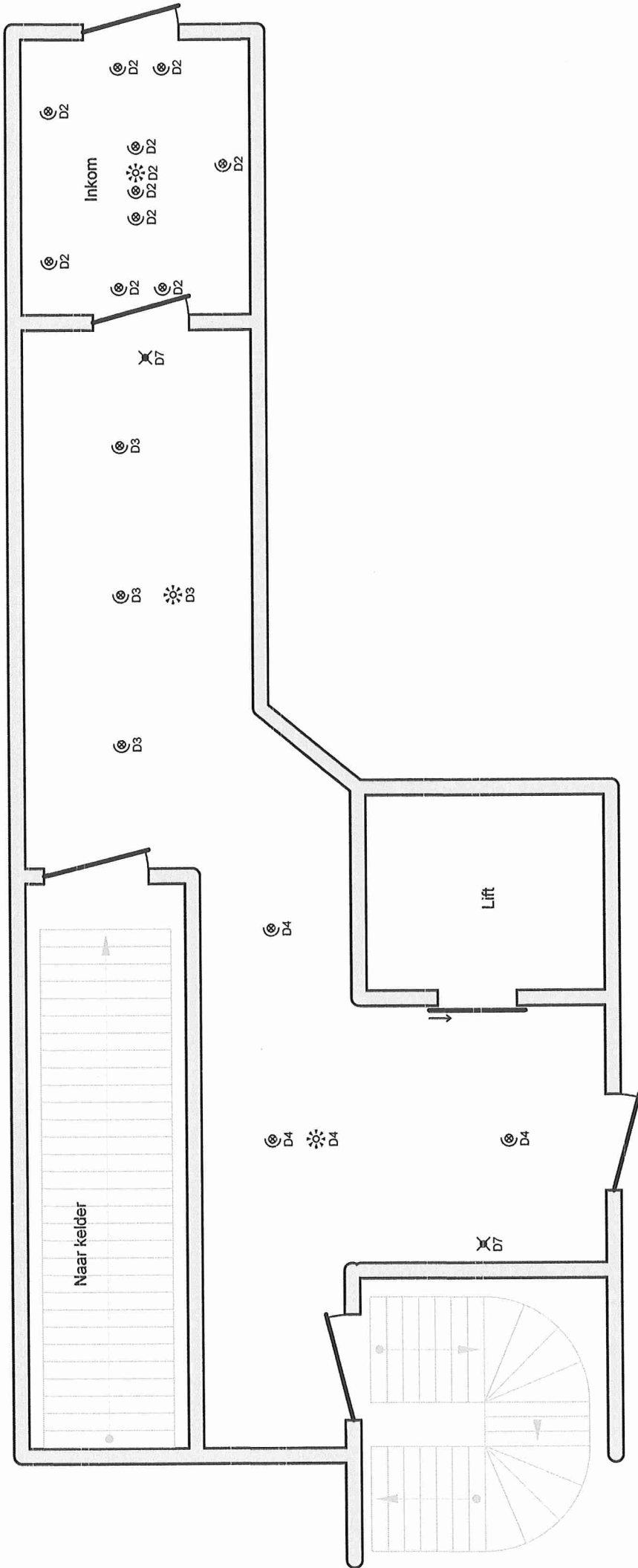

p. 3/5
Situatieschema
 Datum: 15/02/2017
 3 x 400V + N ~ 50Hz

Installateur
 ML Projects B. V.B.A.
 Steenstraat 54
 8640 Woesten
 GSM: 0475 45 64 67
 e-mail: info@mlprojects.be
 BTW BE 0563.988.088

Plaats van de elektrische installatie
 Residentie De Branding (Gemene delen)
 Koning Ridderdijk 51
 8434 Westende



PDM / 356

15/2/2017

Eerkend Organisme
 BTW West-Vlaanderen
 Jan Breydeistraat 98
 8530 Harelbeke
 Tel.: 056 70 54 05
 Fax: 056 70 54 22
 e-mail: btw.westvlaanderen@btvcontrol.be

Pallier lift verdiep 1 tot 9

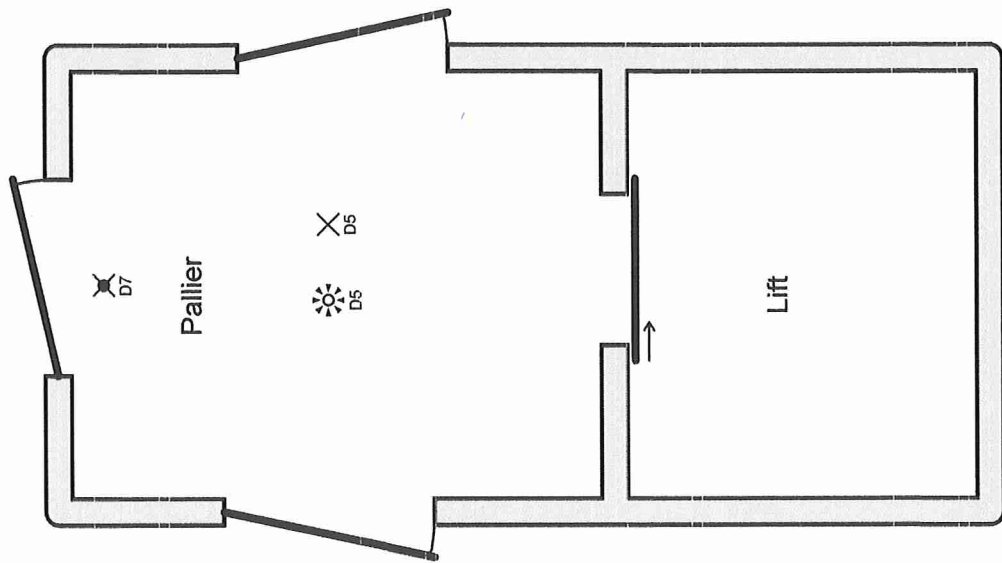

Erkend Organisme
 BTV West-Vlaanderen
 Jan Breydelstraat 98
 8530 Harelbeke
 Tel.: 056 70 54 05
 Fax: 056 70 54 22
 e-mail: btv.westvlaanderen@btvcontrol.be



Plaats van de elektrische installatie
 Residentie De Branding (Gemeene delen)
 Koning Ridderdijk 51
 8434 Westende

Installateur
 ML Projects B.V.B.A.
 Steenstraat 54
 8640 Woesten
 GSM: 0475 45 64 67
 e-mail: info@mlprojects.be
 BTW BE 0563.988.088

P. 4/5
Situatieschema
 Datum: 15/02/2017
 3 x 400V + N ~ 50Hz

Traphal verdiep 1 tot 9

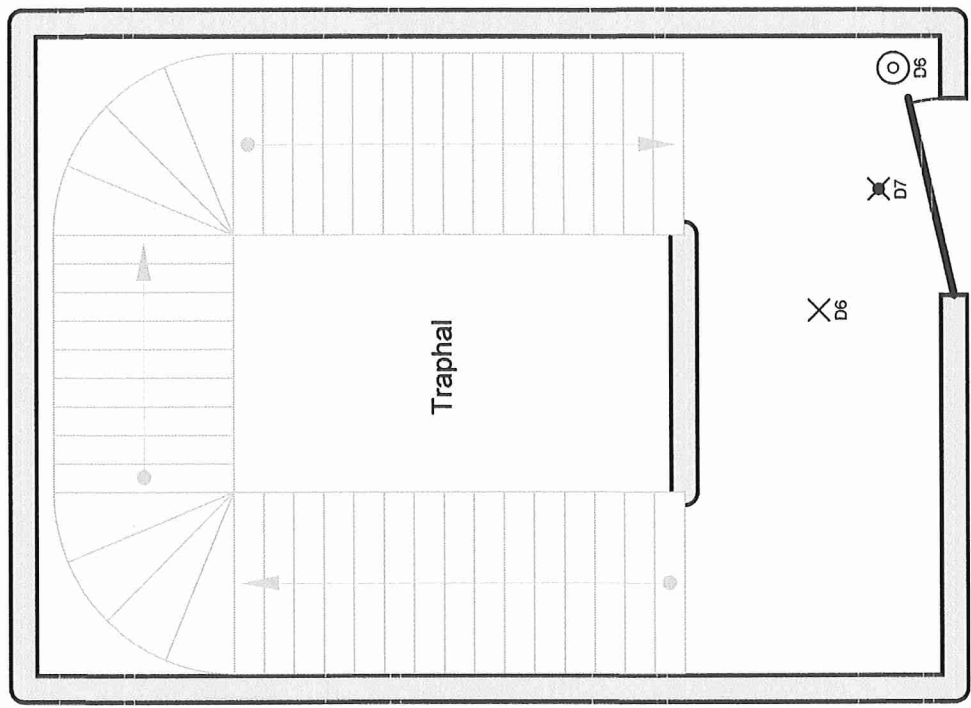

Erkend Organisme
 BTV West-Vlaanderen
 Jan Breydelstraat 98
 8530 Harelbeke
 Tel.: 056 70 54 05
 Fax: 056 70 54 22
 e-mail: btv.westvlaanderen@btvcontrol.be



Plaats van de elektrische installatie
 Residentie De Branding (Gemeene delen)
 Koning Ridderdijk 51
 8434 Westende

Installateur
 ML Projects B.V.B.A.
 Steenstraat 54
 8640 Woesten
 GSM: 0475 45 64 67
 e-mail: info@mlprojects.be
 BTW BE 0563.988.088

P. 4/5
Situatieschema
 Datum: 15/02/2017
 3 x 400V + N ~ 50Hz

- A** Stuurkast waterpomp
- B** Stopcontacten en verlichting elektriciteits en waterlokaal
- C** Parlofonie
- D** Verlichting kelder, GLVL, paliërs en trapthal

Erkend Organisme
BTW West-Vlaanderen
Jan Breydelstraat 98
8530 Harelbeke
Tel.: 056 70 54 05
Fax: 056 70 54 22
e-mail: btw.westvlaanderen@btwcontrol.be

Plaats van de elektrische installatie
Residentie De Branding (Gemeene delen)
Koning Ridderdijk 51
8434 Westende

Installateur
ML Projects B.V.B.A.
Steenstraat 54
8640 Woesten
GSM: 0475 45 64 67
e-mail: info@mlprojects.be
BTW BE 0563.988.088

P. 5/5
Lijst Kringen

Datum: 15/02/2017

3 x 400V + N ~ 50Hz