

Verslag 220928613-4

VME Residentie La Maison Blanche
renoveren van dakterras
Priorijlaan 34-Zeedijk 365
8430 MIDDELKERKE (BE)
Nummer: 220928613-4
Datum: 13 juni 2023 14:19

Status werf

Afwerking

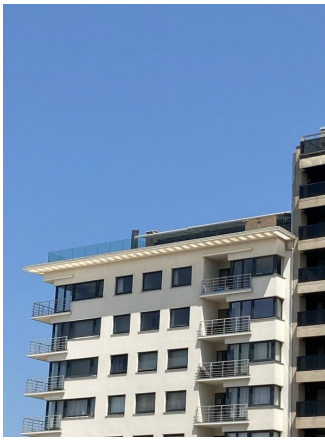

Aanwezige firma's op de werf

Rol	Naam	Contactgegevens	Firma aanw.	Ontv.
Bouwheer, bouwheer [VME Residentie La Maison Blanche]	VME Residentie La Maison Blanche	ann@laplage.be		✓
Ontwerper, architect [Vyvey & Partners architectenatelier NV]	Hermans Paul	058/22 21 50 Paul@architectenatelier.eu		
Aannemer [DakEPDM]	Platteeuw Aäron	0472/35 32 86 Aaron@dakepdm.be		
Alle aannemers	Alle aannemers			

Iedere aannemer zorgt voor de verspreiding van dit verslag naar zijn onderaannemers.

Opmerkingen

Opmerking	Omschrijving
Feys	
4.1 Afsluiten dossier.	Dossier VC afsluiten.

Algemeen

Veiligheidscoördinatie (indien van toepassing voor deze werf)

- De bouwheer dient de veiligheidscoördinator te verwittigen van de start van iedere gecontracteerde aannemer op de werf. De gegevens van alle vastgelegde aannemers dienen steeds doorgestuurd te worden. Dit mag tevens via de werfverslagen gebeuren.
- We raden de aannemers en bouwheer aan om voldoende foto's te nemen tijdens de werkzaamheden en zeker (indien van toepassing

voor deze werf) voor de start van de pleister-, chape- of vloerwerken zodat er foto's zijn van de technieken in vloeren, muren en plafond. Deze foto's zijn een goede bron van informatie voor het postinterventiedossier en mogen ons steeds doorgestuurd worden voor aanvulling van het PID.

- Bij het einde van de werken dient iedere aannemer op eigen initiatief alle nuttige gegevens voor het postinterventiedossier (technische fiches, keuringen, as-builtonplannen, schema's, gebruiksaanwijzingen, ...) aan de veiligheidscoördinator te bezorgen.
- Iedere aannemer dient de algemene preventiebeginselen toe te passen.
- Iedere aannemer zorgt voor de verspreiding van dit verslag aan zijn onderaannemers.
- Bij het opmerken van gevaarlijke situaties door om het even welke aannemer dient de veiligheidscoördinator hiervan onmiddellijk verwittigd te worden.
- Deze lijst is niet limitatief.

EPB-verslaggeving (indien van toepassing voor deze werf)

- Steeds de gegevens van de EPB-voorafberekening volgen. Eventuele wijzigingen dienen ons vooraf gemeld te worden zodat deze kunnen nagerekend worden. Indien men bijkomende informatie wenst over de EPB-voorafberekeningen kan het kantoor uiteraard gecontacteerd worden op 057/33 27 18 of kan een afspraak op de werf gemaakt worden voor verdere toelichting. Het niet behalen van de EPB-eisen zullen administratieve boetes, opgelegd door de overheid tot gevolg hebben.
- Bij het einde van de werken dient de bouwheer op eigen initiatief alle stavingsstukken (vb. facturen, leveringsbons, foto's, technische fiches, ...) van de geplaatste isolatie, ramen, glas, ventilatie, verwarmingssysteem, ... aan de EPB-verslaggever te bezorgen. De bouwheer dient te verslaggever te verwittigen eens alle werken zijn uitgevoerd.