

Sneede voorgevel / Bestaand
Schaal: 1:50

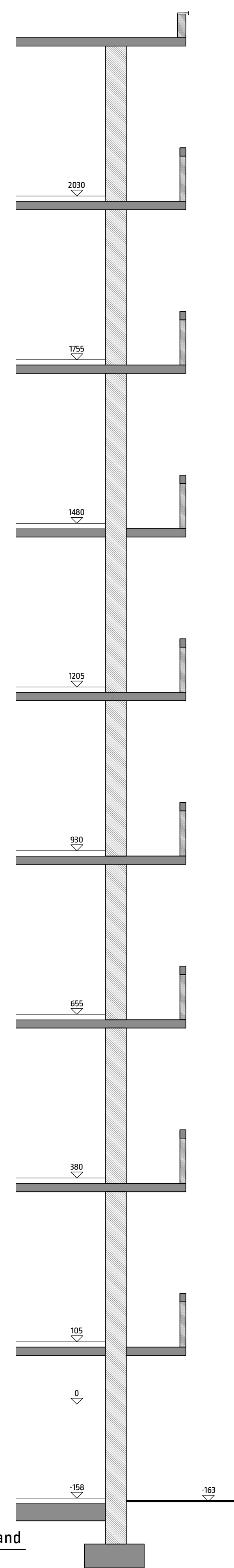

Sneede achtergevel / Bestaand
Schaal: 1:50

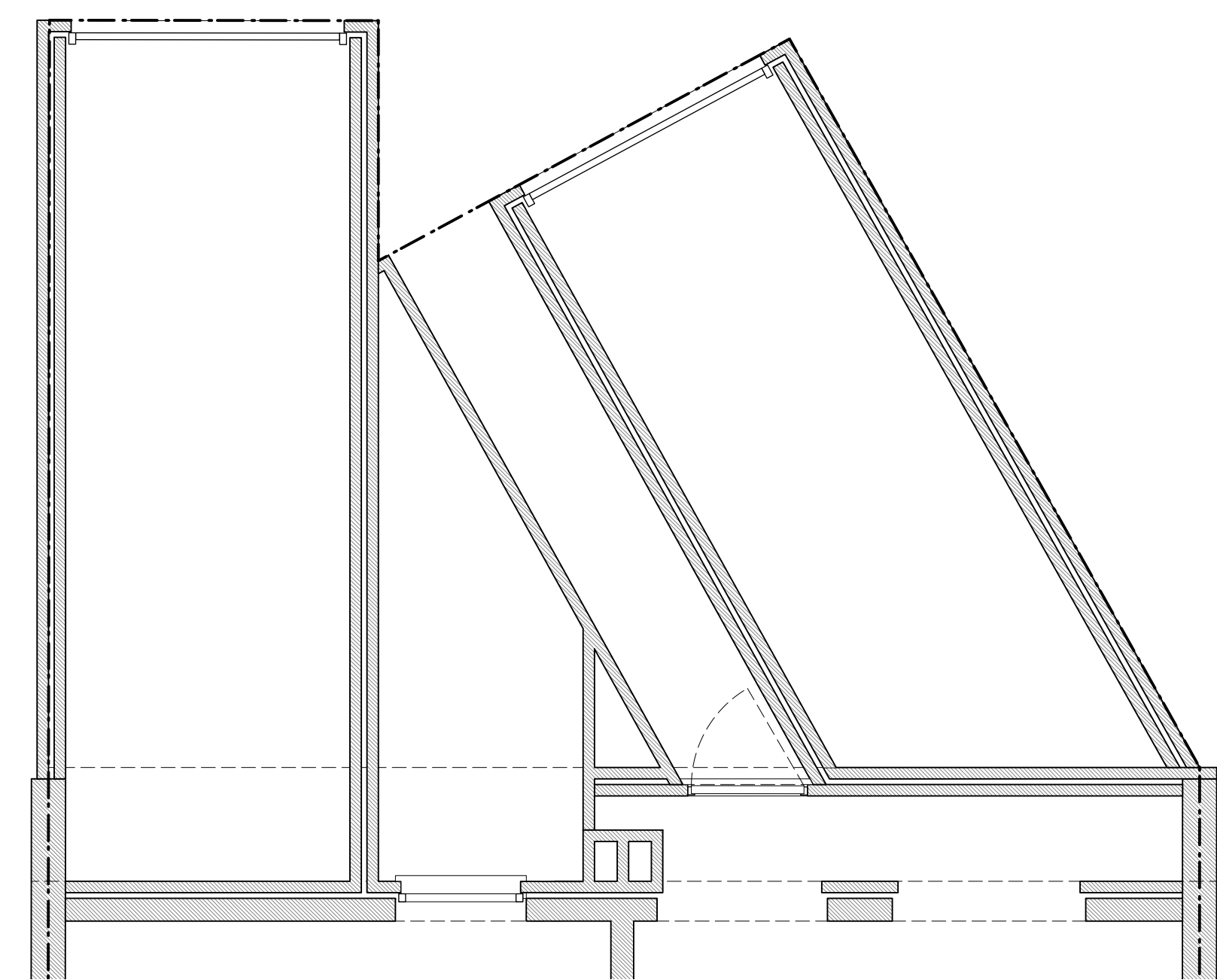

Nivo -1 / Bestaand
Schaal: 1:50

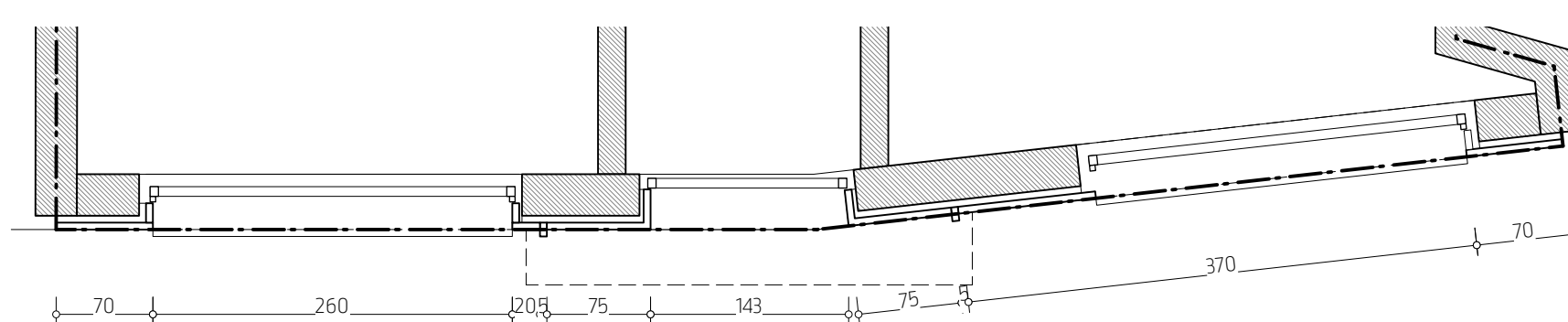

Nivo -1 / Bestaand
Schaal: 1:50

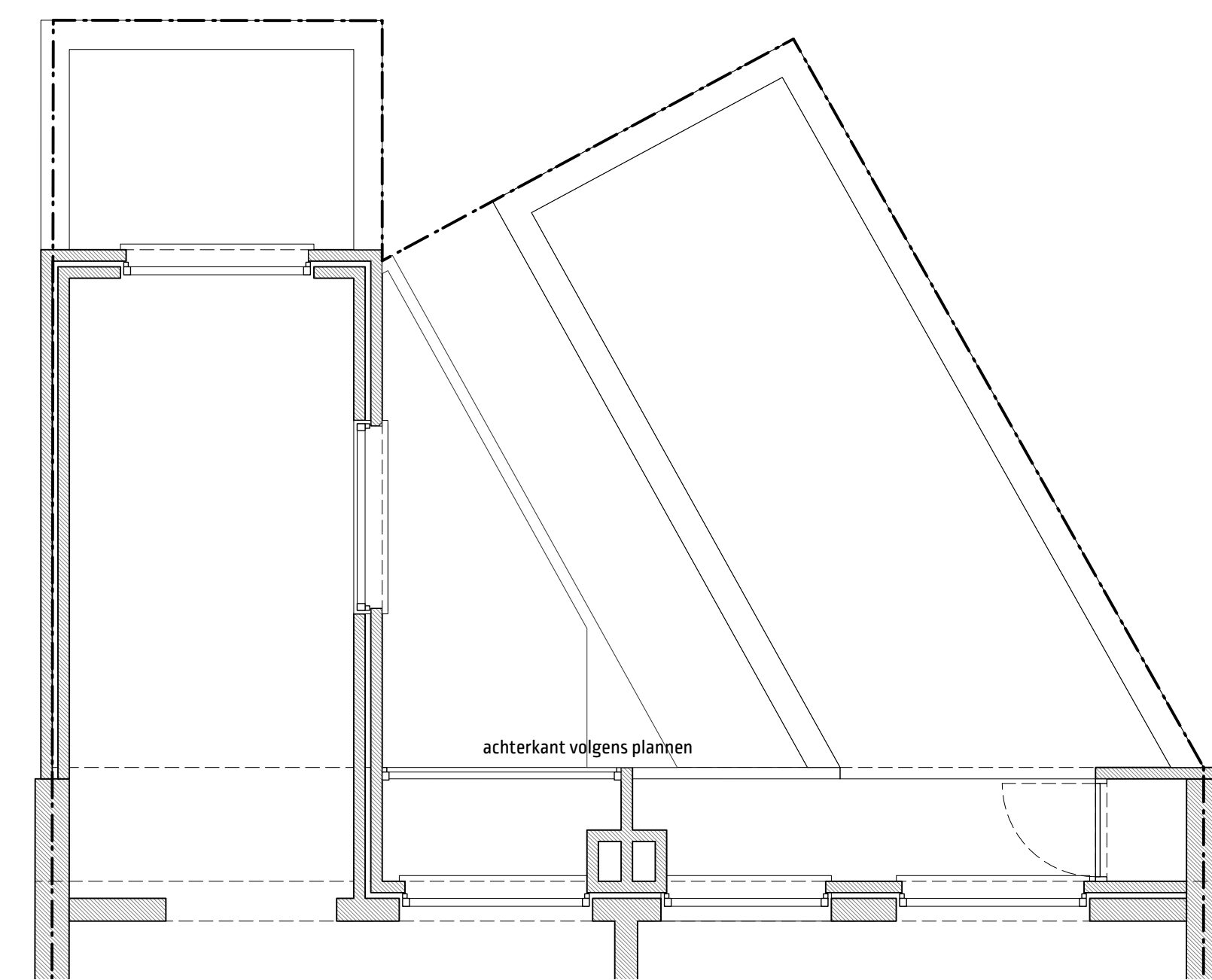

Nivo GV / Bestaand
Schaal: 1:50

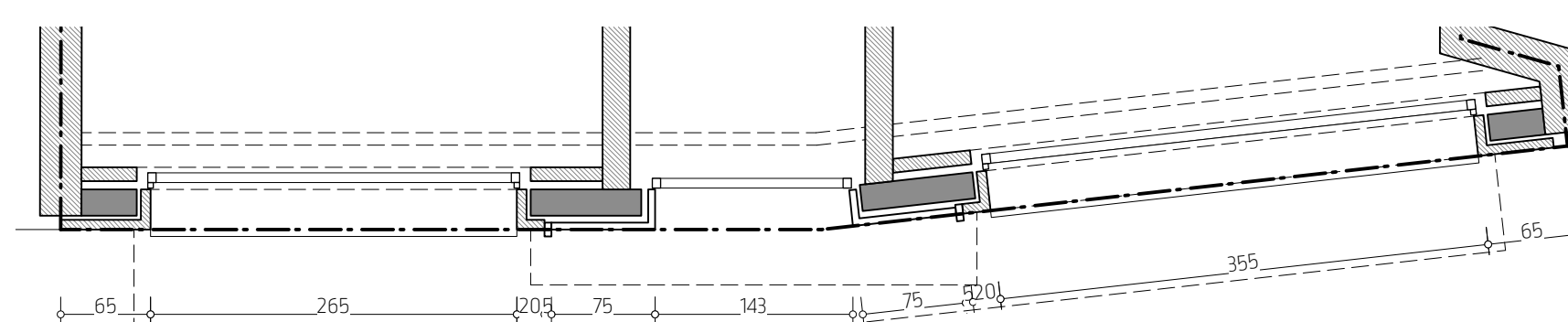

Nivo GV / Bestaand
Schaal: 1:50

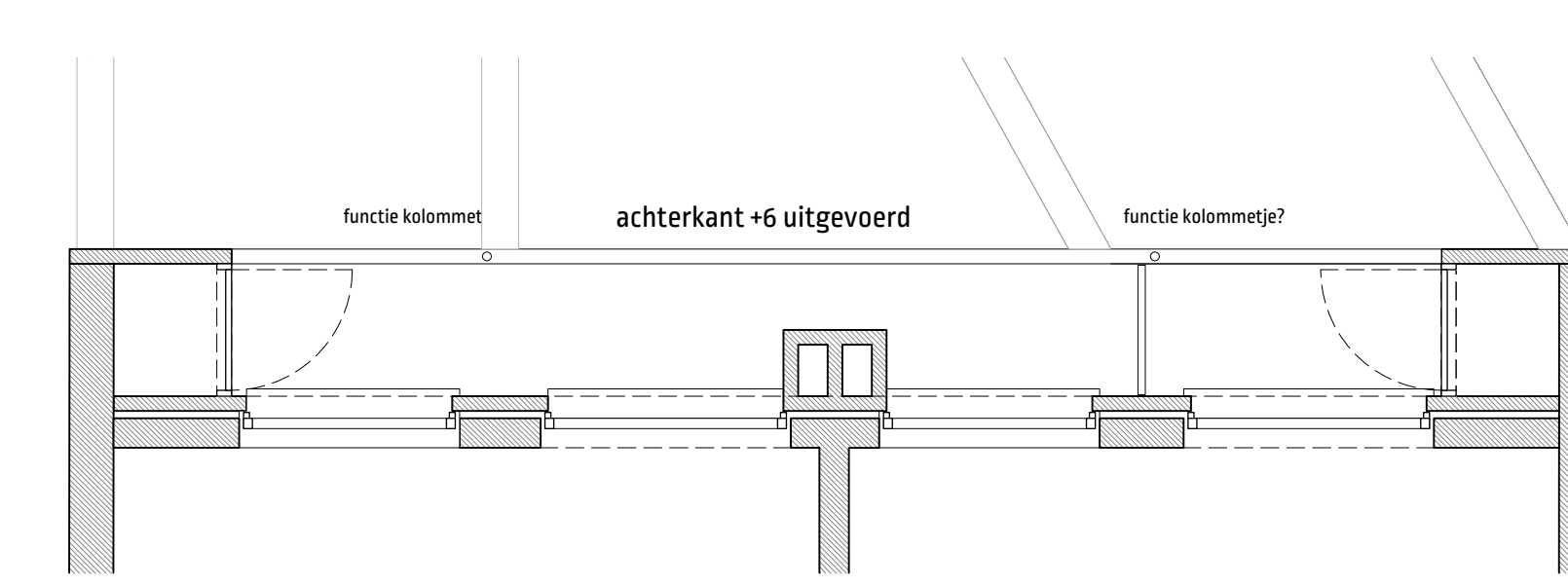

achterkant +6 uitgevoerd

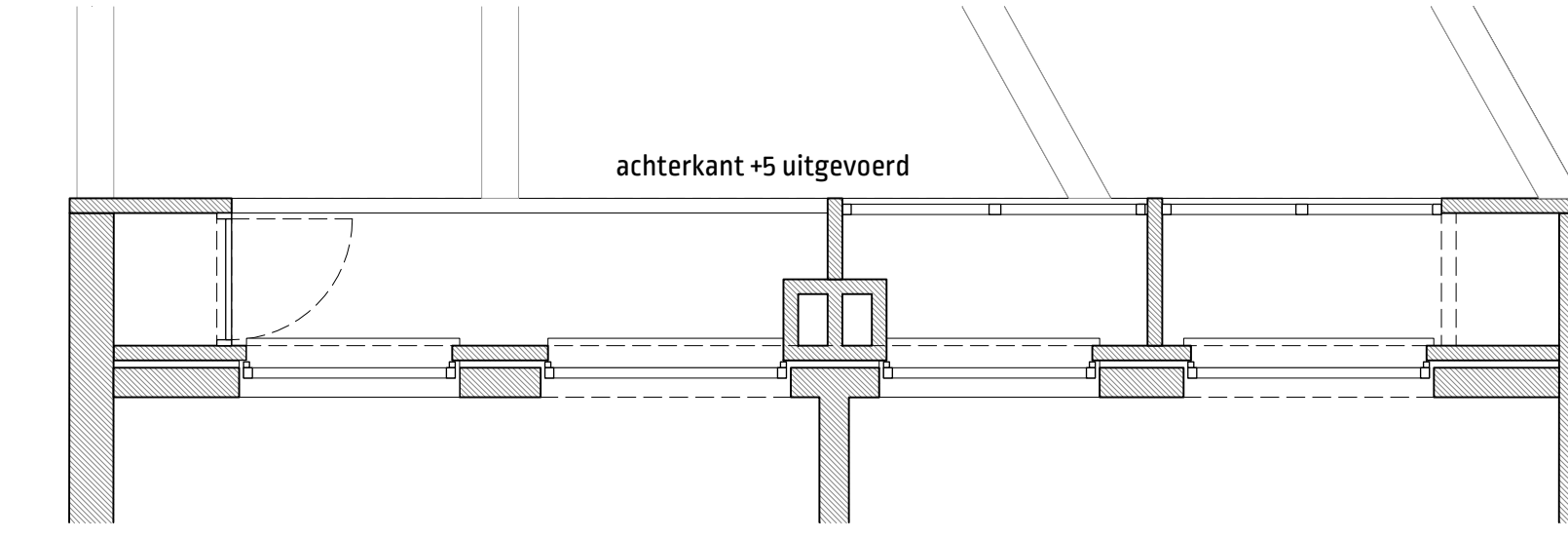

achterkant +5 uitgevoerd

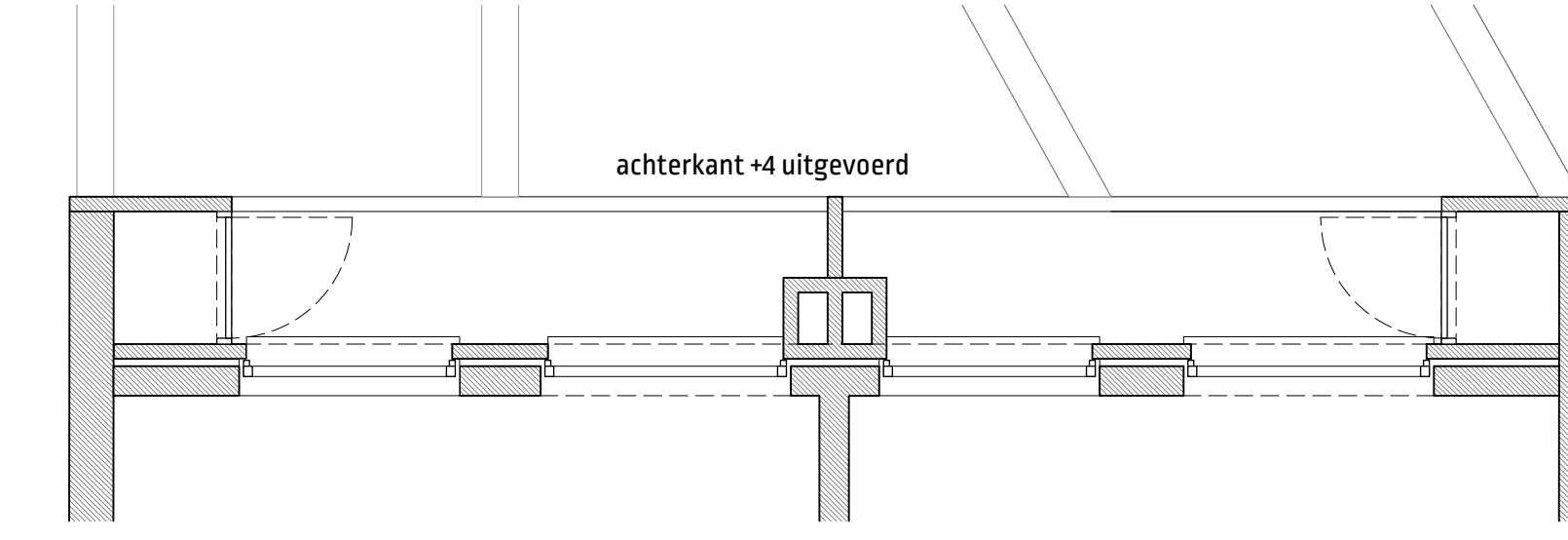

achterkant +4 uitgevoerd

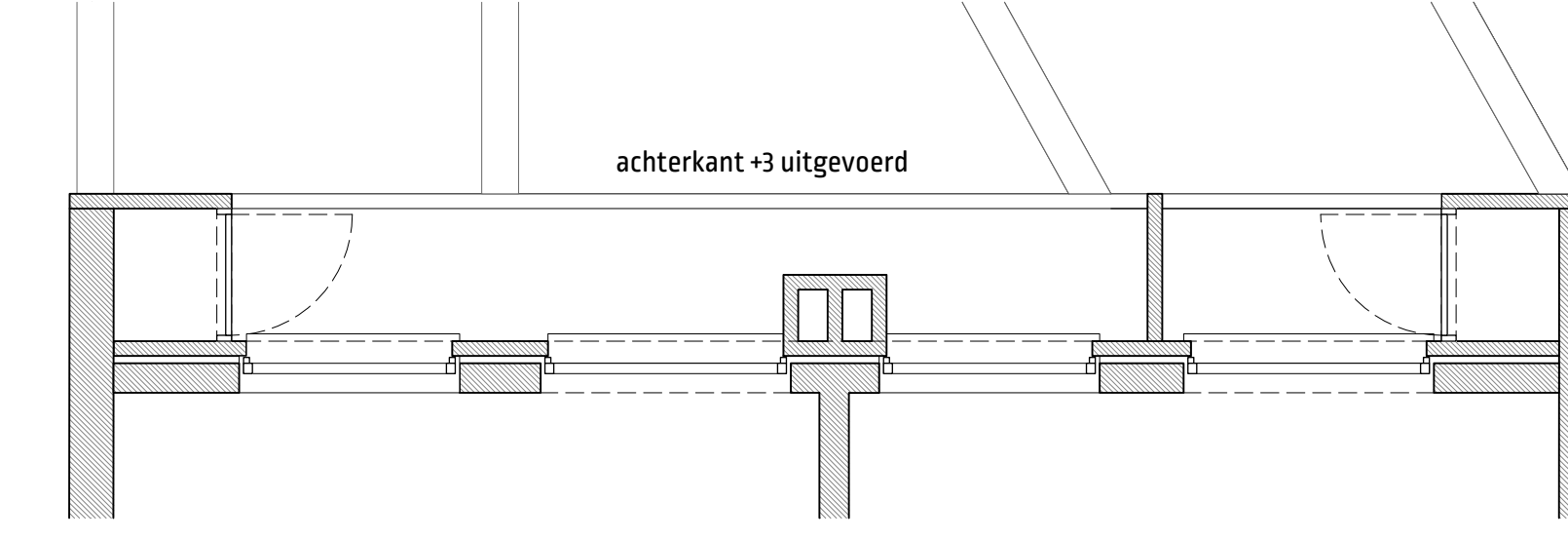

achterkant +3 uitgevoerd

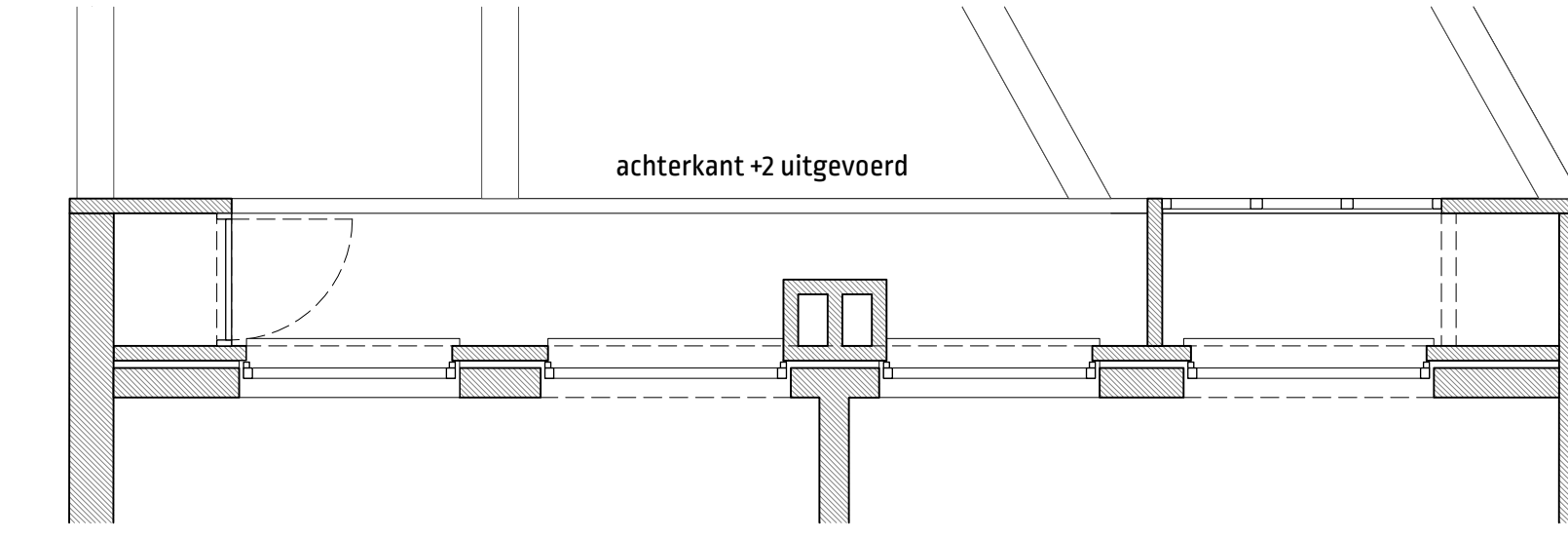

achterkant +2 uitgevoerd

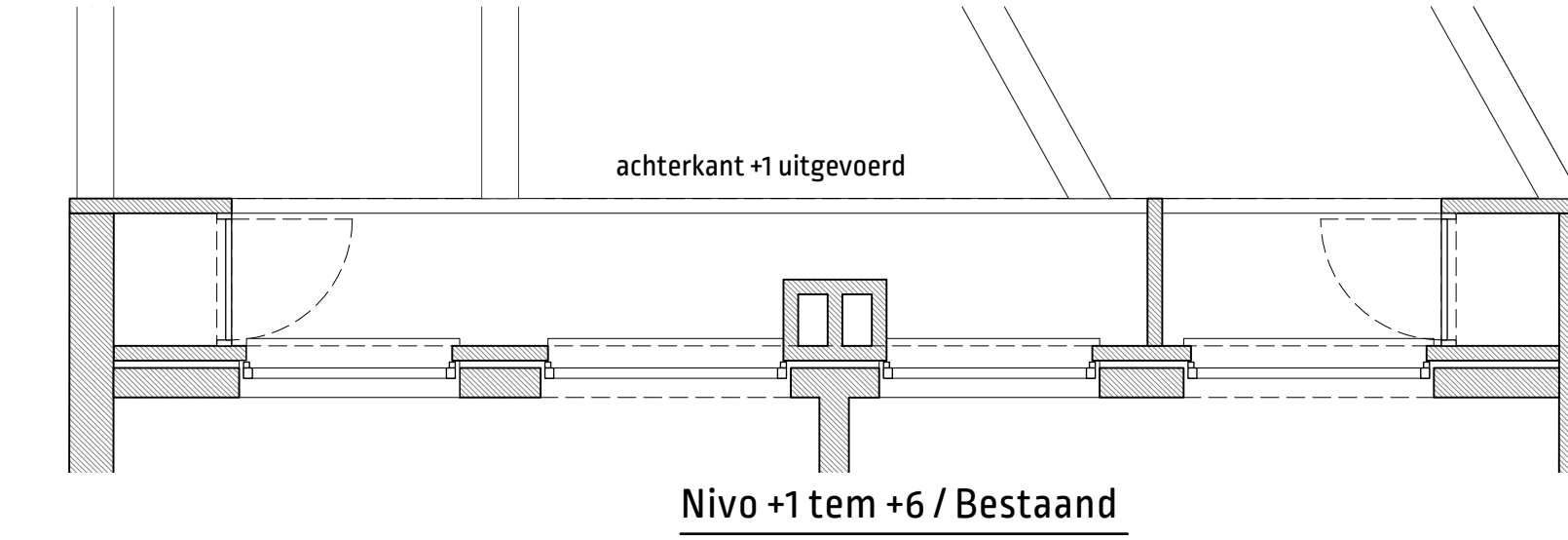

achterkant +1 uitgevoerd

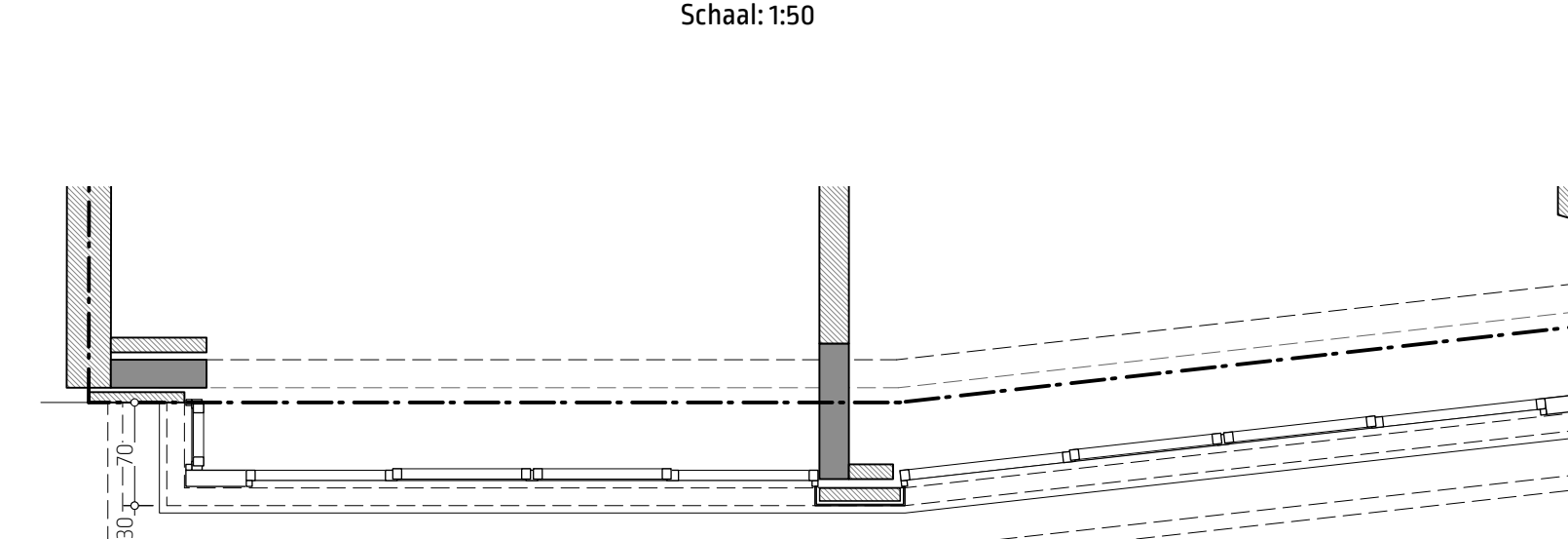

Nivo G +1 tem +6 / Bestaand

Schaal: 1:50

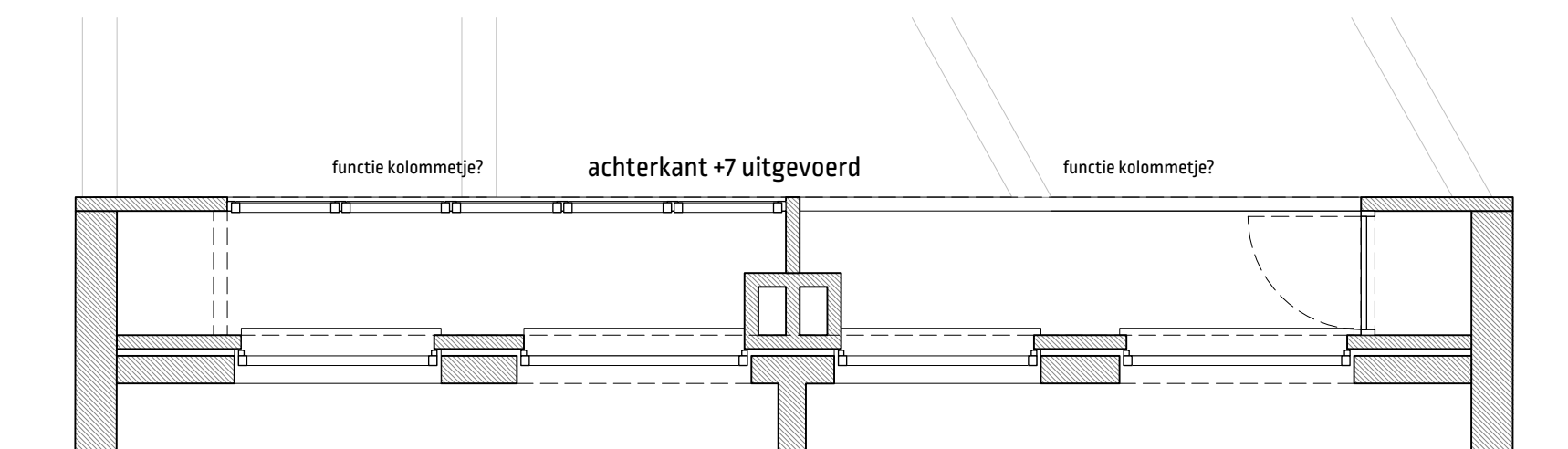

Nivo +7 / Bestaand

Schaal: 1:50

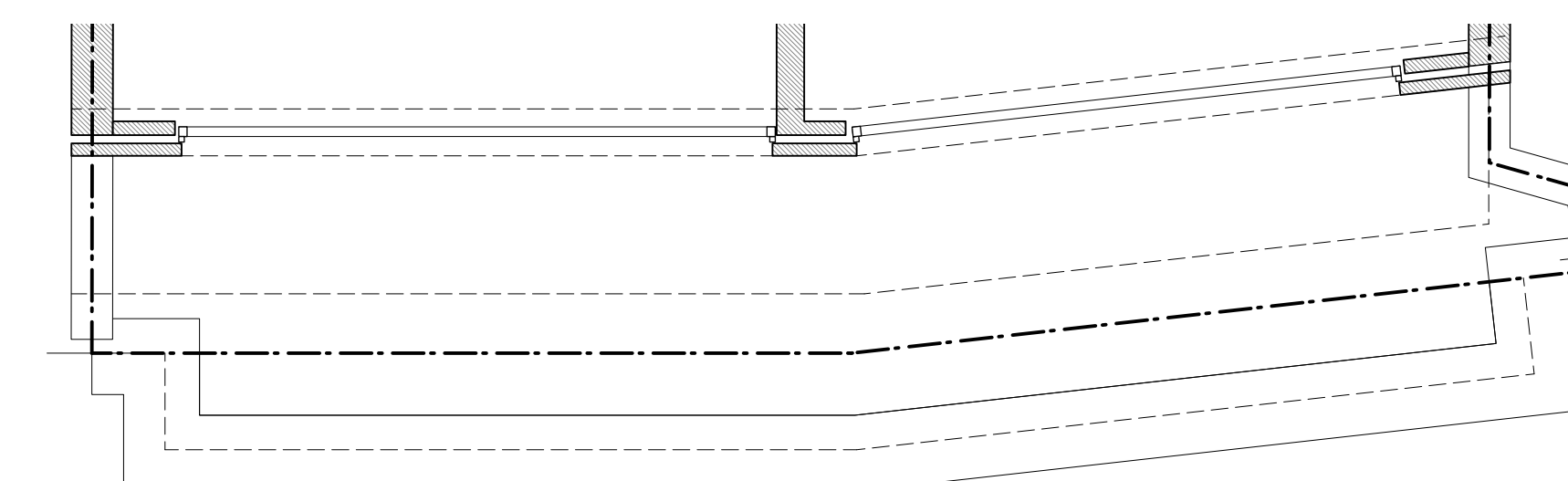

Nivo G +7 / Bestaand

Schaal: 1:50

fase
AANBESTEDING

onderwerp
Isolerende renovatie van voor- en achtergevel

Inhoud	locatie	schaal
Bestaande toestand		1:50

gegevens van de bouwplaats		gegevens van de bouwheer		vertegenwoordiger(s)
Adres	Koning Riddersdijk 65 Wierwaarde	Naam / firma	VME Residentie "LAS VEGAS" 1001 WILHELMINAPARK, 2018 LAarbege	
Arrondissement	Goessele	Adres	BASA Westeniende	
Provincie	West-Vlaanderen	E-mail	info@laplage.be	
Kadestraat	-	Tel	053 73 11 11	

datum	index	wijzigingen

