

dakrandprofiel PVC-gekaarde staalplaat volg. voorschriften TROCAL

Kiezelbelasting
PVC dakbaan
glasvlies 120 gr./m²
isolatie 5 cm PU
damprenbaan

deksteen prefabricat
sleedallen op verstelbare voeten
Trocal beschermbaan
PVC dakbaan
glasvlies 120 gr./m²
isolatie 5 cm PUR
damprenbaan
hellingsbeton
pedaal beton

terrasementen in uitgewassen
prefabricat

chape 4 cm
uitvulling 6cm
pedaal beton

profiel gebuur nr. 25

profiel nr.27 (af te breken)

profiel gebuur nr.29

dak- en terrasopbouw
idem als hierboven
dubbelwandig kopseel

gepoold beton 5 cm
funderingsplaat
funderingen volgens studie ingenieur

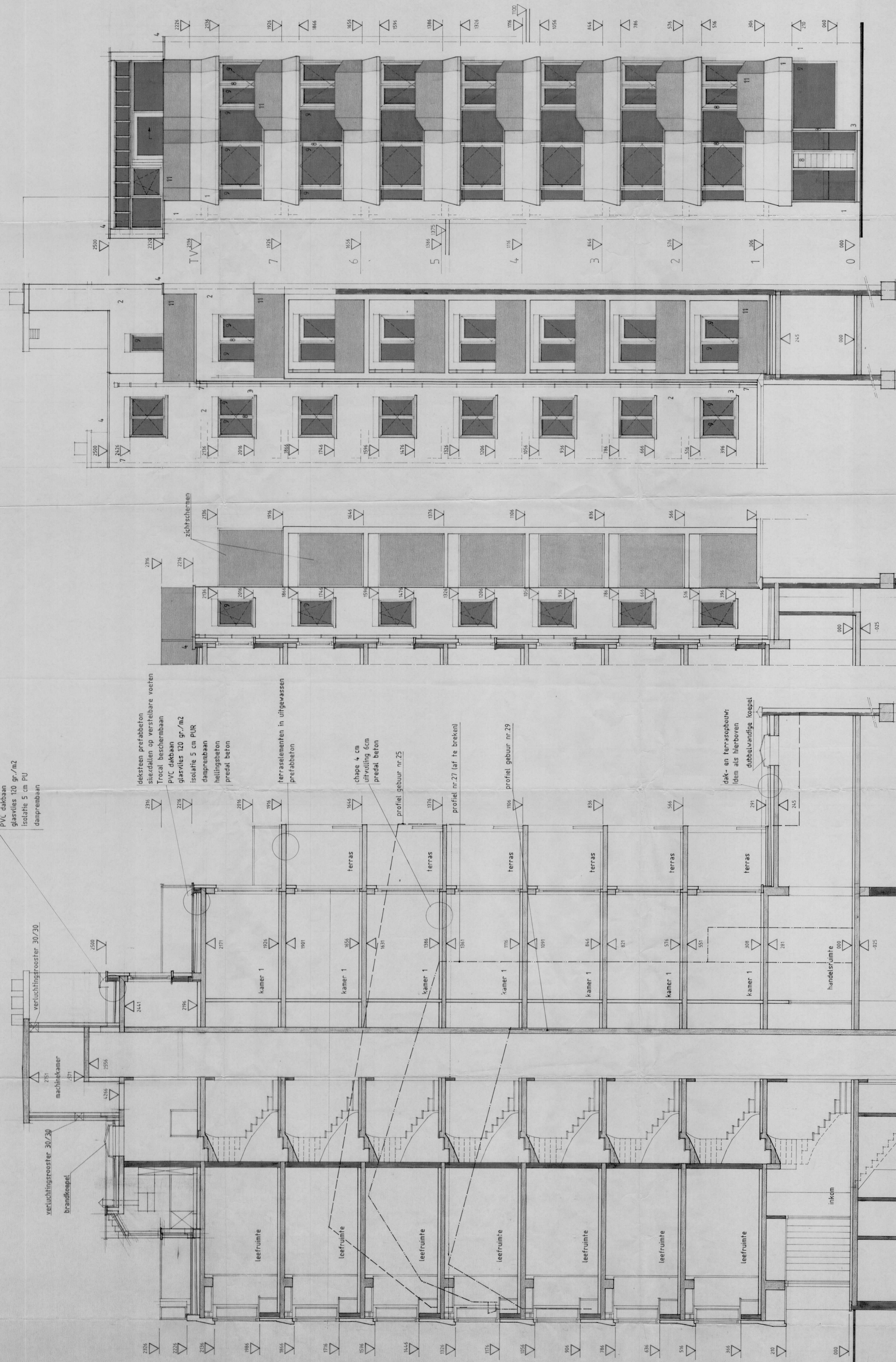

MATERIALEN

1. voorgevel : profielen in uitgewassen taunus kwarts
2. achtergevel : gevelparanent mechanische gevelsteen geel-roos
3. dorpels : blauw hardsteen gezoet
4. dekstenen : prefab betonementen
5. toeganklijck dakteras : siexralen
6. dakbedekking : PVC-banen met kiezelbelasting
7. dakwaterafvoer achtergevel : zink-koper-ffaan
8. schrijfwerk : hout donker gebelst
9. dubbele beglazing
10. verlaagd glasfond terras : planchetten donker gebelst
11. borstveringen : geandiseerd aluminium bruin • getint veiligheidsglas

VOORGEVEL

ACHTERGEVEL

DOORSNED - BB -

DOORSNED - AA -

provincie
stad.gemeente
straat
ligging,kad sie.
b.p.d. nr.
verkaveling
wijzigingen:

WEST-VLAANDEREN
MIDDELKERKE / WESTENDE
PROBUIJAAN 27
106 AUGSE A. nr 179
GEEN KB

ontwerp
**NIUWBOUW APPARTEMENTEN
RESIDENTIE
TENNIS COURT**

de eigenaar de bouwheer : S.A. SUPRIM
F. TIMMERMANSTRAAT 4
8510 KORTRIJK - MARKE

PLANS DOORSNEDEN AA GEVELS

FAZE	UITVOERING	gezien en goedgekeurd
SCH 17/50	GGT 04/04/89	de bouwheer de aannemer
BLAD	doosiertn 095	
2 / 2		

de ontwerper
Merkstraat 11
8120 De Haan
Bart François E-architect
Jan Verwee architect
A.S.