



a **kiwa** company

Verlag

VERSLAG NR

GEN/10/15382647/00/NL/000

Origineel

IN OPDRACHT VAN

VME Residentie Trianon
Distellaan 34
8434 Westende

Uw klantnummer: 100441585
Contractnummer: 1153167/1000



040 - INSP

Periodieke inspectie op locatie

Residentie Tranion, Koning Ridderdijk 44, 8434 Middelkerke



Uitgevoerd op:

29/04/2026 08:44 - 10:11



Uitgevoerd door: THIBAUT DEMUYNCK (7247)

BEKNOPTE BESCHRIJVING VAN HET GECONTROLEERDE MATERIAAL

Personenlift, 6 toegangen	2	stuks
Personenlift, 7 toegangen	2	stuks

ALGEMEEN BESLUIT

De controle(s) resulteerde(n) in volgende besluiten:

X	1	stuk	Het materiaal mag niet verder gebruikt worden.
!	3	stuks	Het materiaal mag verder gebruikt worden, er moet zo snel mogelijk aan de opmerkingen verholpen worden.

EEN CONTROLE MOET WORDEN UITGEVOERD NA HET VERHELPE VAN DE DRINGENDE OPMERKINGEN

EEN VOLGENDE PERIODIEKE CONTROLE MOET UITGEVOERD WORDEN IN 10/2026

Verslag verificatie
door FOD



Of via
vincotte.be/verify

Ir F. Dewint
Directeur Generaal

VINÇOTTE vzw

Erkend controleorganisme - Externe Dienst voor Technische Controles op de werkplaats (EDTC)
Maatschappelijke zetel : Jan Olieslagerslaan 35 1800 Vilvoorde België tel: +32 2 674 57 11 contact@vincotte.be
BTW BE 0402.726.875 RPR Brussel BNP Paribas Fortis: BE25 2100 4144 1482 BIC : GEBABEBB

OVERZICHTSLIJST GECONTROLEERDE TOESTELLEN

Materiaal	Serienummer	Klantnummer	Volgende controle	Besluit
Personenlift	58/73AB	3594	10/2026	X
Personenlift	58/74BA	4318	10/2026	!
Personenlift	58/73AA	4316	10/2026	!
Personenlift	58/74BB	4317	10/2026	!

V = zonder opmerking, ! = met opmerking, N.A. = niet aangeboden, X = opmerking met buitendienststelling, - = definitief buiten gebruik

OVERZICHT VAN DE TE NEMEN ACTIES

Materiaal Klantnummer (KN) Serienummer (SN)	Inspectiepunt	Opmerking	Afbeelding	
Personenlift KN:3594 SN:58/73AB	Schacht	De spanning van de ophangkabels is niet gelijkmatig, te verhelpen. (rappel: 6)		X
	Extra opmerkingen binnen het kader van het onderzoek	Trommel/remmen te ontvetten (rappel: 3)		X
Personenlift KN:4318 SN:58/74BA	Machinekamer	Veilige toegang tot de machinekamer: verlichting defect of ontbreekt, te verhelpen.		!
Personenlift KN:4316 SN:58/73AA	Schacht	De indicatie "aanwezigheid lift" op het bordes werkt niet, te verhelpen. Verdieping: Alle verdiepingen (rappel: 2)		!
Personenlift KN:4317 SN:58/74BB	Machinekamer	De rem moet ontvet worden, te verhelpen. (rappel: 2)		!

Materiaal Klantnummer (KN) Serienummer (SN)	Inspectiepunt	Opmerking	Afbeelding	
		Veilige toegang tot de machinekamer: verlichting defect of ontbreekt, te verhelpen.		!

! = met opmerking, N.A. = niet aangeboden, X = opmerking met buitendienststelling

WELKE STAPPEN MOET U NEMEN?

1

Lees dit verslag
zorgvuldig en
geheel

2

Voer de nodige
herstellingen zo snel
mogelijk uit

3

Verwittig Vinçotte voor de hercontrole

4

Volgende periodieke controle in 10/2026
Laat echter steeds controleren bij wijziging of
uitbreiding

GEDETAILLEERDE BESCHRIJVING VAN HET GECONTROLEERDE MATERIAAL

ID:	10392247	Aandrijving	Elektrisch (tractie)
Natuur	Personenlift	Machinekamer	Met Machinekamer
Installateur	Westinghouse	Beveiliging kooitoegang	Lichtgordijn
Modernisatiefirma	Andere	Laatste risicoanalyse uitgevoerd door	Vinçotte
Type	-	Laatste risicoanalyse uitgevoerd op	15/01/2014
Serienummer	58/73AB	Ref. verslag laatste risicoanalyse	GEN/11/30308803/00/NL
Jaar van indienststelling	1966	Laatste risicoanalyse met opmerkingen	Ja
Klant nummer van het toestel	3594	Laatste risicoanalyse waarvoor attest van regularisatie werd afgeleverd uitgevoerd op	15/01/2014
Nominale last (kg)	320	Attest van regularisatie afgeleverd door	Vinçotte
Aantal personen	4	Attest van regularisatie afgeleverd op	19/06/2015
Aantal stopplaatsen	6	Ref. attest van regularisatie	GEN/11/60520619/00/NL
Type gebouw	Consument	Digi Tag	https://taqr.io/c4a6ee42e0ac4db228a9ee563b78ac4f
Aantal toegangen	6	Naam onderhoudsbedrijf	De Lift

Basis en inhoud van het onderzoek:

- Het Koninklijk Besluit van 09/03/2003 gewijzigd door de koninklijk besluiten van 17/03/2005, 13/05/2005, 10/12/2012 en 27/11/2022 betreffende de beveiliging van liften - halfjaarlijkse inspectie

Opmerkingen met buitendienststelling:

Schacht:

- De spanning van de ophangkabels is niet gelijkmatig, te verhelpen. (rappel: 6)



Extra opmerkingen binnen het kader van het onderzoek:

- Trommel/remmen te ontvetten (rappel: 3)

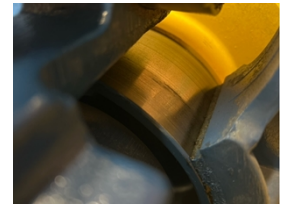

Besluit

X

Het materiaal mag niet verder gebruikt worden. Gezien er geen gunstig gevolg werd gegeven aan de herhaalde opmerking(en), mag het materiaal slechts verder gebruikt worden nadat werd verholpen aan deze opmerking(en).

Volgende controle: 10/2026

ID:	10392249
Natuur	Personenlift
Installateur	Westinghouse
Type	-
Serienummer	58/74BA
Jaar van indienststelling	1966
Klant nummer van het toestel	4318
Nominale last (kg)	320
Aantal personen	4
Aantal stopplaatsen	6
Type gebouw	Consument
Aantal toegangen	6
Aandrijving	Elektrisch (tractie)

Machinekamer	Met Machinekamer
Beveiliging kooitoegang	Lichtgordijn
Laatste risicoanalyse uitgevoerd door	Vinçotte
Laatste risicoanalyse uitgevoerd op	16/01/2014
Ref. verslag laatste risicoanalyse	GEN/11/30308803/00/NL
Laatste risicoanalyse met opmerkingen	Ja
Laatste risicoanalyse waarvoor attest van regularisatie werd afgeleverd uitgevoerd op	16/01/2014
Attest van regularisatie afgeleverd door	Vinçotte
Attest van regularisatie afgeleverd op	19/06/2015
Ref. attest van regularisatie	GEN/11/60520619/00/NL
Digi Tag	https://taqr.io/6b0abdc33265eeb95c2f6a154eb7239c
Naam onderhoudsbedrijf	De Lift

Basis en inhoud van het onderzoek:

- Het Koninklijk Besluit van 09/03/2003 gewijzigd door de koninklijk besluiten van 17/03/2005, 13/05/2005, 10/12/2012 en 27/11/2022 betreffende de beveiliging van liften - halfjaarlijkse inspectie

Opmerkingen:

Machinekamer:

- Veilige toegang tot de machinekamer: verlichting defect of ontbreekt, te verhelpen.



Besluit



Het materiaal mag verder gebruikt worden. Er moet evenwel binnen de kortst mogelijke tijd worden verholpen aan de opmerkingen.

Volgende controle: 10/2026

ID:	10392248
Natuur	Personenlift
Installateur	Westinghouse
Modernisatiefirma	Andere
Type	-
Serienummer	58/73AA
Jaar van indienststelling	1966
Klant nummer van het toestel	4316
Nominale last (kg)	320
Aantal personen	4
Aantal stopplaatsen	7
Type gebouw	Consument
Aantal toegangen	7

Aandrijving	Elektrisch (tractie)
Machinekamer	Met Machinekamer
Beveiliging kooitoegang	Lichtgordijn
Laatste risicoanalyse uitgevoerd door	Vinçotte
Laatste risicoanalyse uitgevoerd op	15/01/2014
Ref. verslag laatste risicoanalyse	GEN/11/30308803/00/NL
Laatste risicoanalyse met opmerkingen	Ja
Laatste risicoanalyse waarvoor attest van regularisatie werd afgeleverd uitgevoerd op	15/01/2014
Attest van regularisatie afgeleverd door	Vinçotte
Attest van regularisatie afgeleverd op	19/06/2015
Ref. attest van regularisatie	GEN/11/60520619/00/NL
Digi Tag	https://taqr.io/b5da52a96c9ba25e2703ae30fed6b44d
Naam onderhoudsbedrijf	De Lift

Basis en inhoud van het onderzoek:

- Het Koninklijk Besluit van 09/03/2003 gewijzigd door de koninklijk besluiten van 17/03/2005, 13/05/2005, 10/12/2012 en 27/11/2022 betreffende de beveiliging van liften - halfjaarlijkse inspectie

Opmerkingen:

Schacht:

- De indicatie "aanwezigheid lift" op het bordes werkt niet, te verhelpen. Verdieping: Alle verdiepingen (rappel: 2)

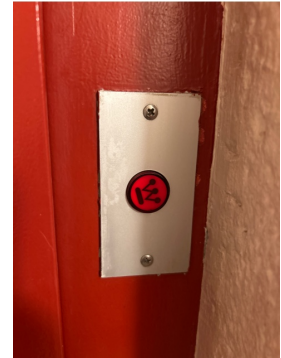

Besluit



Het materiaal mag verder gebruikt worden. Er moet evenwel binnen de kortst mogelijke tijd verholpen worden aan de opmerkingen. Opgelet: door 'herhaling' van een opmerking kunnen wij er toe verplicht zijn bij een volgende controle een ongunstig besluit te formuleren waardoor het materiaal niet verder mag gebruikt worden.

Volgende controle: 10/2026

ID:	10392250
Natuur	Personenlift
Installateur	Westinghouse
Modernisatiefirma	Andere
Type	-
Serienummer	58/74BB
Jaar van indienststelling	1966
Klant nummer van het toestel	4317
Nominale last (kg)	320
Aantal personen	4
Aantal stopplaatsen	7
Type gebouw	Consument
Aantal toegangen	7

Aandrijving	Elektrisch (tractie)
Machinekamer	Met Machinekamer
Beveiliging kooitoegang	Lichtgordijn
Laatste risicoanalyse uitgevoerd door	Vinçotte
Laatste risicoanalyse uitgevoerd op	16/01/2014
Ref. verslag laatste risicoanalyse	GEN/11/30308803/00/NL
Laatste risicoanalyse met opmerkingen	Ja
Laatste risicoanalyse waarvoor attest van regularisatie werd afgeleverd uitgevoerd op	16/01/2014
Attest van regularisatie afgeleverd door	Vinçotte
Attest van regularisatie afgeleverd op	19/06/2015
Ref. attest van regularisatie	GEN/11/60520619/00/NL
Digi Tag	https://taqr.io/0bdb8aabaf7250aa7410763885b60189
Naam onderhoudsbedrijf	De Lift

Basis en inhoud van het onderzoek:

- Het Koninklijk Besluit van 09/03/2003 gewijzigd door de koninklijk besluiten van 17/03/2005, 13/05/2005, 10/12/2012 en 27/11/2022 betreffende de beveiliging van liften - halfjaarlijkse inspectie

Opmerkingen:

Machinekamer:

- De rem moet ontvet worden, te verhelpen. (rappel: 2)



- Veilige toegang tot de machinekamer: verlichting defect of ontbreekt, te verhelpen.



Besluit



Het materiaal mag verder gebruikt worden. Er moet evenwel binnen de kortst mogelijke tijd verholpen worden aan de opmerkingen. Opgelet: door 'herhaling' van een opmerking kunnen wij er toe verplicht zijn bij een volgende controle een ongunstig besluit te formuleren waardoor het materiaal niet verder mag gebruikt worden.

Volgende controle: 10/2026